

Anunt publicitate a continutului Autorizatiei de Construire

Nr. 10711/ 16.07.2024

Data afisarii: 16.07.2024

In temeiul prevederilor LEGII nr. 50 din 29 iulie 1991 privind autorizarea executării lucrărilor de construcții, actualizata, cu modificarile si completarile ulterioare, art. 7 alin. (23^1) Primaria Municipiului Curtea de Arges, in calitate de emitent al Autorizatiei de Construire nr.43/16.07.2024, publica urmatoarele informatii referitoare la conditiile necesar a fi indeplinite de solicitanti:

In conformitate cu datele Documentatiei tehnice autorizate:

|   |  |                        |          |
|---|--|------------------------|----------|
| NUMAR AUTORIZATIE DE CONSTRUIRE/DATA EMITERE                                | 43/16.07.2024  |                        |          |
| TITLUL/DESCRIEREA PROIECTULUI   | MONTARE SISTEM PRODUCERE ENERGIE ELECTRICA – PANOURI FOTOVOLTAICE PE CLADIRE |                        |          |
| PROCENTUL DE OCUPARE AL TERENULUI P.O.T.                                    | Conform situatie existenta   |                        |          |
| COEFICIENTUL DE UTILIZARE AL TERENULUI C.U.T                                | Conform situatie existenta   |                        |          |
| RETRAGERILE CONSTRUCTIILOR DE LA LIMITELE DE PROPRIETATE                    | Conform situatie existenta   |                        |          |
|   | Conform situatie existenta   |                        |          |
|   | Conform situatie existenta   |                        |          |
|   | Conform situatie existenta   |                        |          |
| SUPRAFETE CONSTRUCTIE   | CONSTRUCTIA EXISTENTA anexa P  | CONSTRUITA LA SOL      | 178.91mp |
| SUPRAFETE CONSTRUCTIE   |  | CONSTRUITA DESFASURATA | 178.91mp |
| SUPRAFETE CONSTRUCTIE   |  |                        |          |
| SUPRAFETE CONSTRUCTIE   |  |                        |          |
| REGIM DE INALTIME   | P  |                        |          |
| NUMAR NIVELURI SUBTERANE/SUPRATERANE  | 0/1  |                        |          |
| INALTIME LA CORNISA/MAXIMA  | 3.28m/5.30m  |                        |          |
| AVIZUL AUTORITATII COMPETENTE IN DOMENIUL PROTEJARII MEDIULUI               | Nu este cazul cf. Art. 5 alin. 2^1 din legea 50/1991                         |                        |          |
| AVIZUL AUTORITATII COMPETENTE IN DOMENIUL PROTEJARII PATRIMONIULUI CULTURAL | Aviz nr 53, 306/22.05.2024   |                        |          |

Intocmit 

Afisat 

N

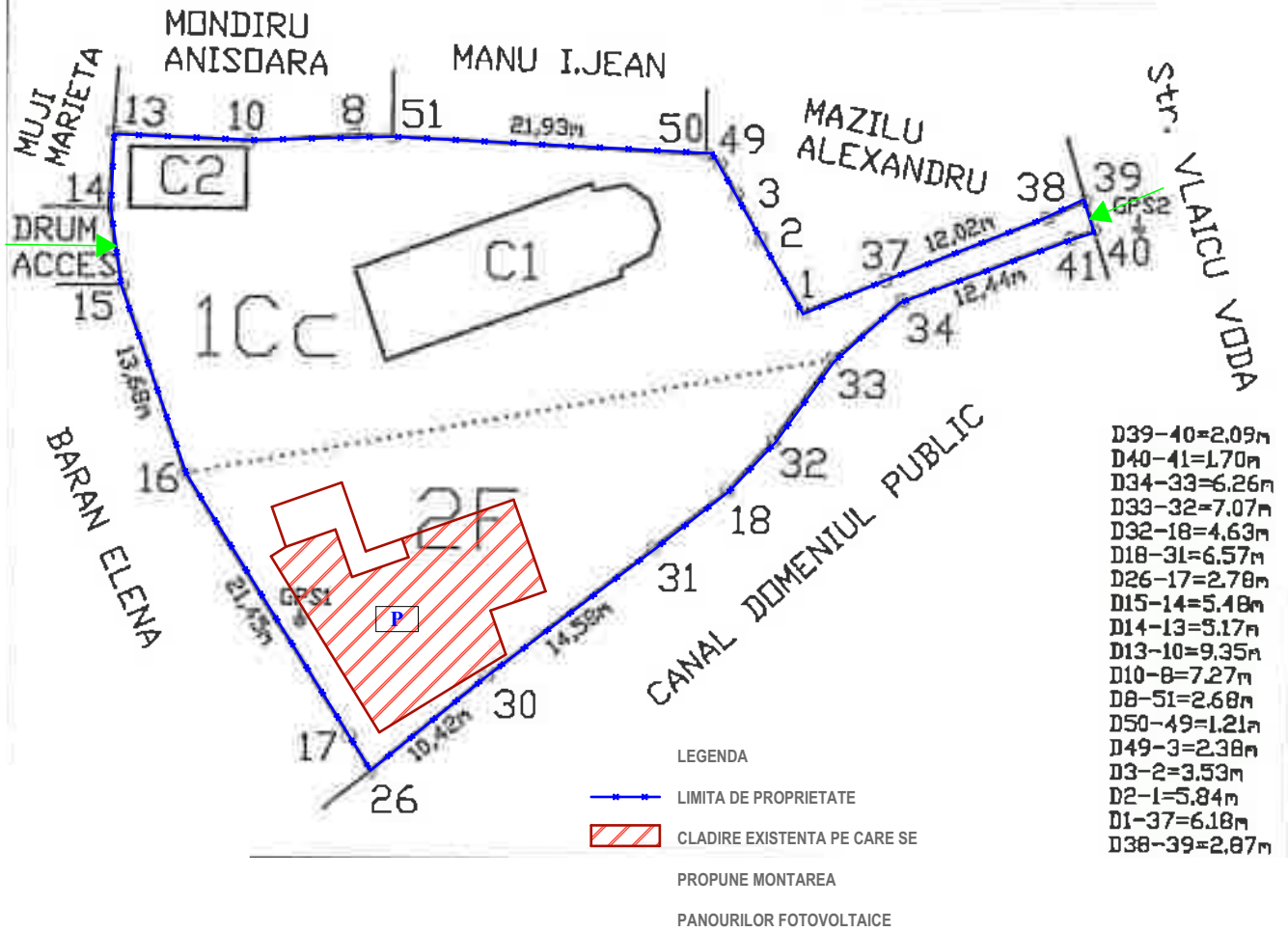
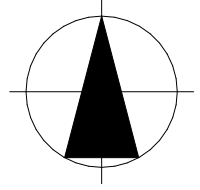

**PLAN DE SITUATIE  
SCARA 1:500**

Suprafata totala teren masuratori = 1464,00 mp (CC)  
S anexa studiata = 178,91 mp

Nota: planul de situatie este valabil numai pentru obtinerea certificatului de urbanism si autorizatiei de construire  
Pr. unicat, constructie din materiale durabile  
Categorica de importanta D  
Clasa de importanta IV  
Gradul III de rezistenta la foc  
Risc de incendiu - mic

S.C. CONSULTING PROIECT DOCUMENT S.R.L.  
Curtea de Argeş, str. Poştei, nr. 52M, judeţul Argeş

**Beneficiar: PAROHIA BĂTUŞARI**  
MUN. CURTEA DE ARGEŞ, STR. VLAICU-VODĂ,  
NR. 8, JUD. ARGEŞ

|              |                            |           |                |   |                |
|--------------|----------------------------|-----------|----------------|---|----------------|
| Specificație | Nume                       | Semnătură | SCARA<br>1:500 | INSTALARE SISTEM PRODUCERE ENERGIE<br>ELECTRICA - PANOURI FOTOVOLTAICE PE<br>CLĂDIRE EXISTENTĂ<br>PLANŞA:<br>PLAN DE SITUATIE | 24/2024        |
| Şef proiect: | Arh. ANCUŢA GEORGIANA POPA |           |                |   | MARTIE<br>2024 |
| Proiectat:   | Arh. ANCUŢA GEORGIANA POPA |           |                |   | A02            |
| Desenat:     | Arh. ANCUŢA GEORGIANA POPA |           |                |   |                |

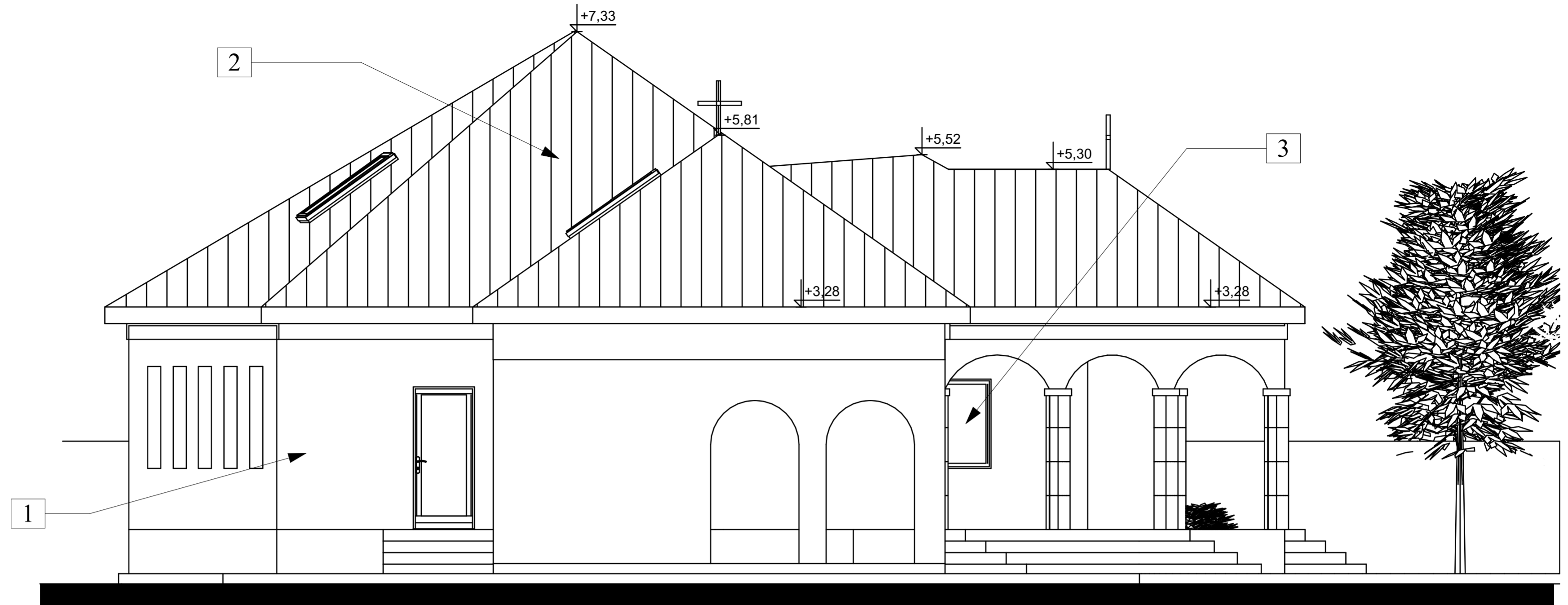

**FATADA EST**  
**SCARA 1:50**

**LEGENDA**

1. TENCUIALA DECORATIVA CULOARE-ALB
2. INVELITOARE TABLA FALTUITA - GRI
3. TAMPLARIE PVC CU GEAM TERMOPAN, IMITATIE STEJAR
4. PANOURI FOTOVOLTAICE

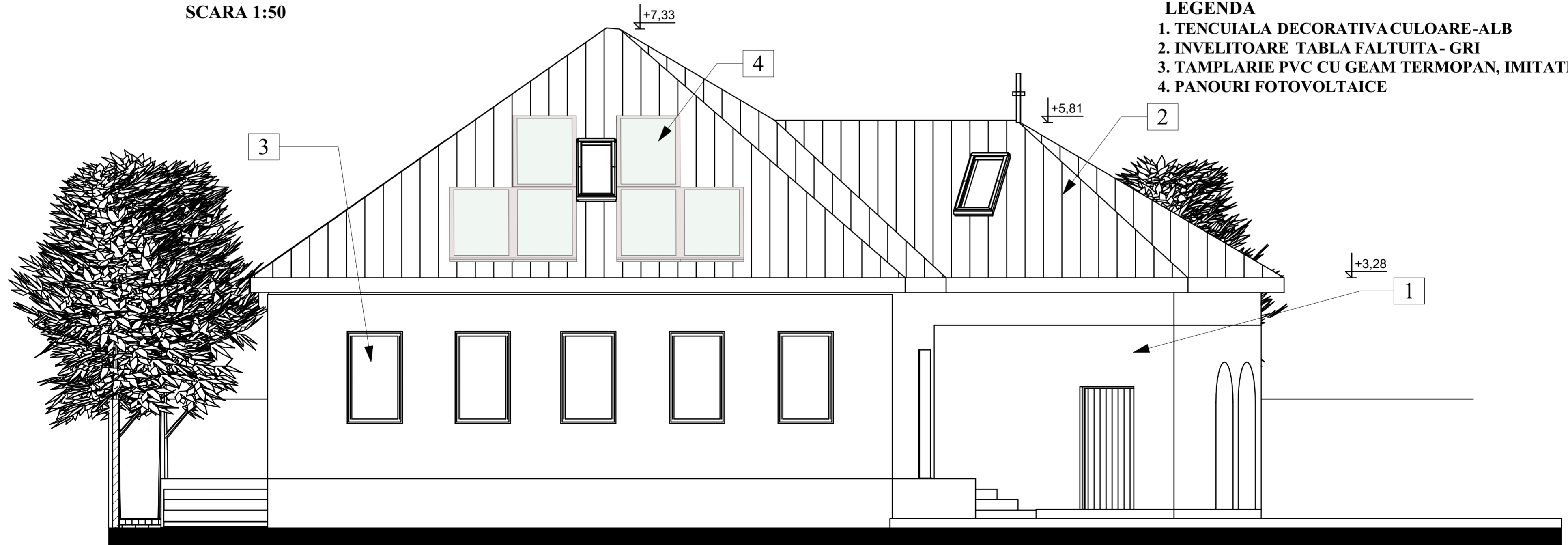

**FATADA SUD**  
**SCARA 1:50**

S.C. CONSULTING PROIECT DOCUMENT S.R.L.  
Curtea de Argeş, str. Poştei, nr. 52M, judeţul Argeş

Beneficiar: PAROHIA BĂTUŞARI  
MUN. CURTEA DE ARGHEŞ, STR. VLAICU-VODĂ,  
NR. 8, JUD. ARGHEŞ

| Specificaţie | Nume                       | Semnătură | SCARA  | INSTALARE SISTEM PRODUCERE ENERGIE ELECTRICA - PANOURI FOTOVOLTAICE PE CLĂDIRI EXISTENTĂ | 24/2024 |
|--------------|----------------------------|-----------|--------|--|---------|
| Şef proiect: | Arh. ANCUŢA GEORGIANA POPA |           | 1:50   | PLANŞA:<br>FATADA EST, FATADA SUD - PROPUNERE  | DTAC    |
| Proiectat:   | Arh. ANCUŢA GEORGIANA POPA |           | MARTIE |  |         |
| Desenat:     | Arh. ANCUŢA GEORGIANA POPA |           | 2024   |  |         |

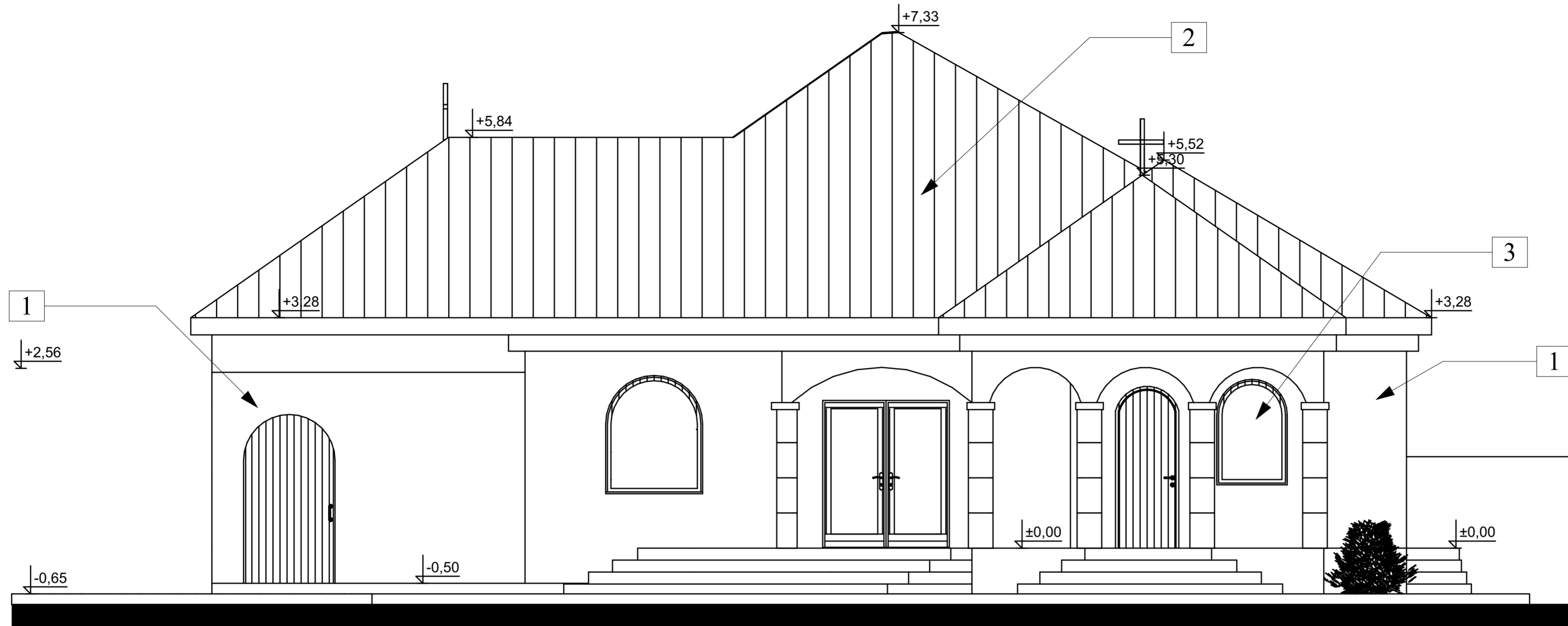

FATADA NORD  
SCARA 1:50

+7.33

LEGENDA

- 1. TENCUIALA DECORATIVA CULOARE-ALB
- 2. INVELITOARE TABLA FALTUITA - GRI
- 3. TAMPLARIE PVC CU GEAM TERMOPAN, IMITATIE STEJA
- 4. PANOURI FOTOVOLTAICE

+3.03

±0.00

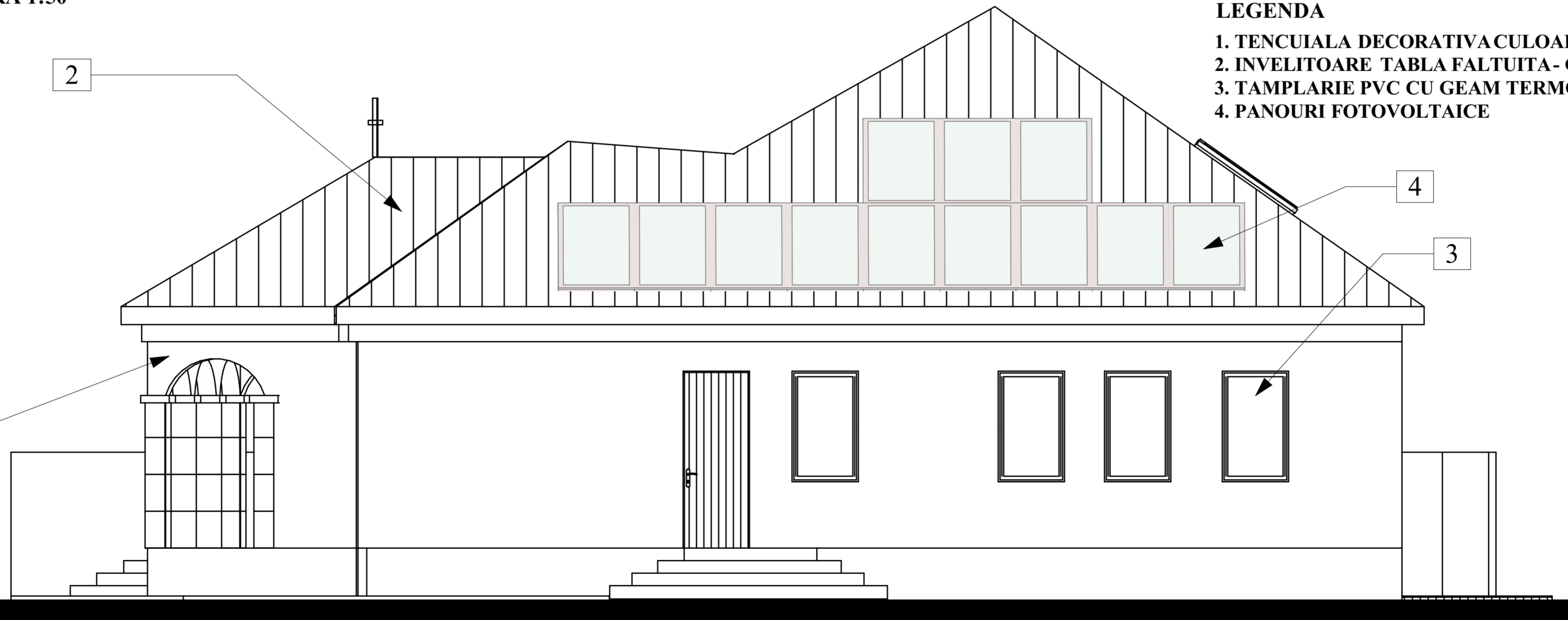

FATADA VEST  
SCARA 1:50

|   |                            |           |                |  |         |
|---|----------------------------|-----------|----------------|--|---------|
| S.C. CONSULTING PROIECT DOCUMENT S.R.L.<br>Curtea de Argeș, str. Poștei, nr. 52M, județul Argeș |                            |           |                | Beneficiar: PAROHIA BĂTUȘARI<br>MUN. CURTEA DE ARGEȘ, STR. VLAICU-VODĂ,<br>NR. 8, JUD. ARGEȘ   |         |
| Specificație  | Nume                       | Semnătură | SCARA<br>1:50  | INSTALARE SISTEM PRODUCERE ENERGIE<br>ELECTRICA - PANOURI FOTOVOLTAICE PE<br>CLĂDIRE EXISTENTĂ | 24/2024 |
| Șef proiect:  | Arh. ANCUȚA GEORGIANA POPA |           |                | CLĂDIRE EXISTENTĂ  | DTAC    |
| Proiectat:  | Arh. ANCUȚA GEORGIANA POPA |           | MARTIE<br>2024 | PLANȘA:  |         |
| Desenat:  | Arh. ANCUȚA GEORGIANA POPA |           |                | FATADA NORD, FATADA VEST PROPUNERE   | A10     |